JAバンク

JAバンクからの大切なお知らせ

ATMなどのサービスを一時休止させていただきます。

いつもJAバンクをご利用いただきありがとうございます。
このたびJAバンクはお客様へのサービスや利便性の向上を目的としたシステム更改に伴い、
誠に勝手ながらATM・JAネットバンクなどのサービスを一時休止させていただきます。
ご不便をおかけいたしますが、何卒ご理解とご協力を賜りますようお願い申し上げます。

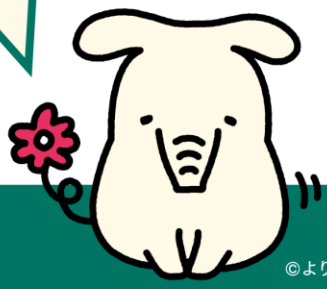

©よりぞう

休止日

すべてのサービスが休止

2026年（令和8年）

4.12 日	全取引休止 6:30-12:00	
5.16 土	全取引休止 21:00-24:00	
5.17 日	全取引休止 0:00-8:00	
7.19 日	全取引休止 終日	
7.20 月・祝	全取引休止 0:00-12:00	
8.15 土	全取引休止 21:00-24:00	
8.16 日	全取引休止 0:00-8:00	

休止するサービス

- JAバンクのATM
- 他金融機関・コンビニなど提携ATM
- JAバンクアプリ プラス・JAネットバンク・法人JAネットバンク
- ジェイデビット

現金のお引き出しはお早めに。

お客様にはご不便をおかけし誠に申し訳ございませんが、
あらかじめ現金をお引き出しいただくなどのご準備を
お願い申し上げます。

※JA（店舗・ATM）、他金融機関・コンビニなどの提携ATMによっては、ご利用可能日・時間・サービスが異なる場合がございます。詳しくはJA窓口・ホームページなどでご確認ください。※本件は2026年1月27日の情報を基に作成しており、変更が生じた場合は速やかにJAバンクホームページへ変更内容を掲載いたします。

詳しくはJA窓口へ

（JAお問い合わせ先）
〒772-0021
徳島県鳴門市里浦町里浦字花面233-1
里浦農業協同組合　金融共済部
[JA里浦HP]https://jasatoura.com
【電話】088-685-2111【FAX】088-685-0779
[JAバンク ホームページ] https://www.jabank.org

JAバンク

ATMなどのサービスを一時休止させていただきます。

いつもJAバンクをご利用いただきありがとうございます。
このたびJAバンクはお客様へのサービスや利便性の向上を目的としたシステム更改に伴い、
誠に勝手ながらATM・JAネットバンクなどのサービスを一時休止させていただきます。

休止日／時間

2026年	土	日	月
4.12日		6:30	12:00
5.16土17日	21:00		8:00
7.19日20月(祝)	0:00		12:00
8.15土16日	21:00		8:00

休止するサービス

	JAバンクのATM 県内	JAバンクのATM 県外	他金融機関・コンビニなど提携ATM	JAバンクアプリ プラス・JAネットバンク（法人含む）	ジェイデビット
4.12日	×	×	×	×	×
5.16土17日	×	×	×	×	×
7.19日20月(祝)	×	×	×	×	×
8.15土16日	×	×	×	×	×

現金のお引き出しはお早めに。 お客様にはご不便をおかけし誠に申し訳ございませんが、あらかじめ現金をお引き出しいただくなどのご準備をお願い申し上げます。

※JA(店舗・ATM)、他金融機関・コンビニなどの提携ATMによっては、ご利用可能日・時間・サービスが異なる場合がございます。詳しくはJA窓口・ホームページなどでご確認ください。※本件は2026年1月27日の情報を基に作成しており、変更が生じた場合は速やかにJAバンクホームページへ変更内容を掲載いたします。

JAバンク ホームページ
https://www.jabank.org